

1996.10.29  
inventorizacija  
Rėnau

INVENTORINIS Nr. <u>1342</u>	
kvar.	sklyp.
<u>38</u>	

L

Lietuvos Respublika  
Klaipėdos teritorinis valstybinis  
inventorizavimo projektavimo ir paslaugų biuras

Namų valdos techninės apskaitos

**BYLA**

~~K-663/0.30~~

~~K-529.7/0.50~~

~~K-604.90/0.45~~

GARGŽDU,

miestas

rajonas  
apylinkė

skersg.  
g-vė  
aikštė

GAMYKLOS

Nr. 19

Fondas

Savininkas ~~LIETUVOS IR RUSIJOS UAB „GARGŽDU MIDA“~~

~~UAB „TOPLITA“ UAB „VAKARŲ LIETUVOS PRAMONĖS  
IR FINANSŲ KORPORACIJA“  
LIETUVOS IR RUSIJOS UAB „GARGŽDU MIDA“~~

50/108059

Bendros registracijos Nr. 117.6 ~~50/108013~~

Pagrindiniai inventorizuota 199 5 m. 10 mėn. 14 d.

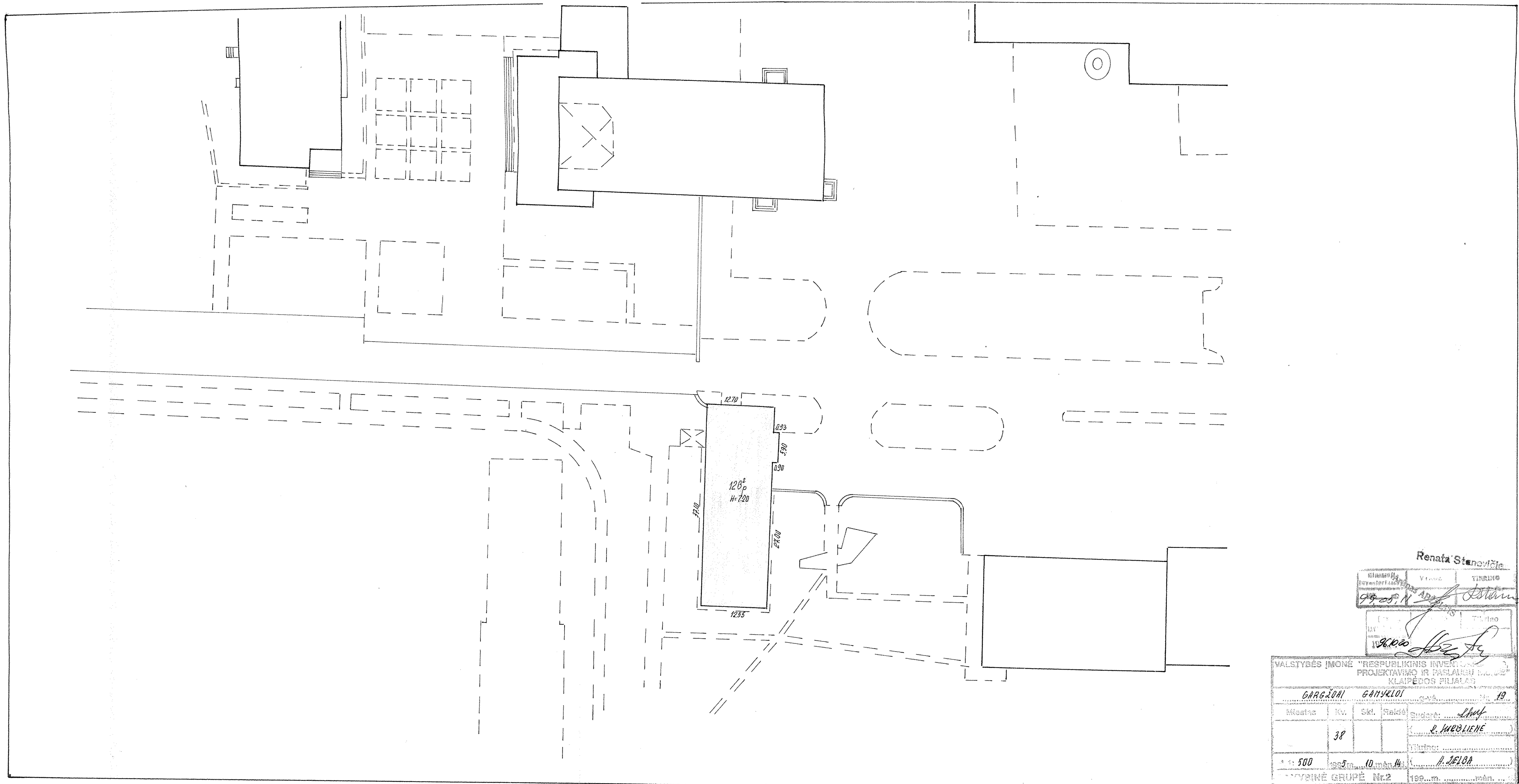

Renata Stanovičė

Klasifikacija	Vidus	Tiriamo
99.05.11.10.1	10.10.11.10.1	10.10.11.10.1

10.10.11.10.1

VALSTYBĖS ĮMONĖ "REPUBLIKINIS INŽINERINIS PROJEKTAVIMO IR PASLAUGŲ BŪKLIS" KLAIPĖDOS FILIALAS				
GARGŽDAI		GARGŽDAI		19
Miestas	Kv.	Sk.	Paštas	Adresas
	38			R. JURELIENE
Mėtinys				H. JELBA
1:500	1:500	10 m. 14	199...m. 199...m.	
TIPINĖ GRUPĖ Nr.2				199...m. 199...m.



# PIRMAS AUKŠTAS

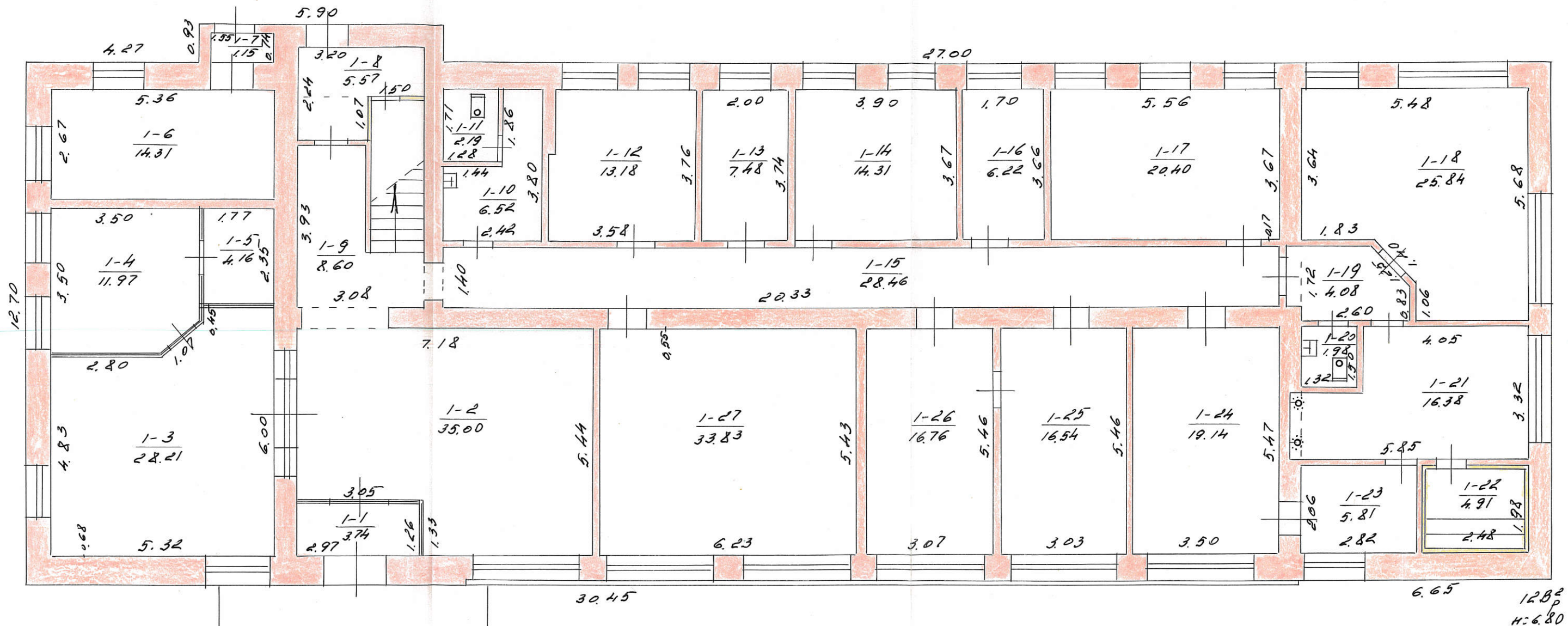

ŽEMĖS IR KITO NEKILNOJAMOJO TURTO KADASTRO IR REGISTRO VALSTYBĖS ĮMONĖ KLAIPĖDOS FILIALAS					
GARGŽDAI GARGŽDŲ gatvė					Nr. 19
Miestas	Kv.	Sk.	Raidė	Sudarė:	
	38		12B <sup>2</sup>	Arūnas ABŽELTIS	
				Tikrinio: Renata Stanovičiūtė	
M1: 100	199...	m.	...	mėn.	...
GAMYBINĖ GRUPĖ Nr. 3				199...	9 m. 0.5 mėn. 11 d.



# ANTRAS AUKŠTAS

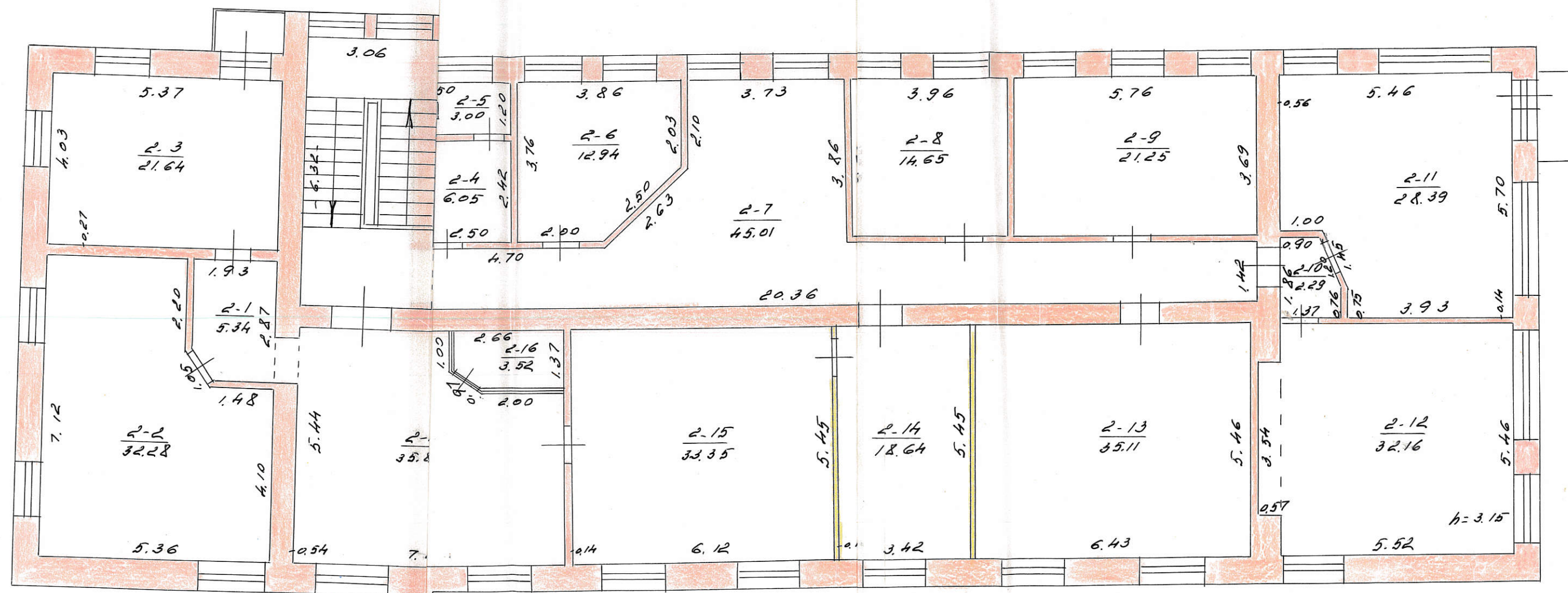

ŽEMĖS IR KITO NEKILNOJAMOJO TURTO KADASTRO IR  
REGISTRO VALSTYBĖS ĮMONĖ KLAIPĖDOS FILIALAS

LAPEŽDAI GAMYKLOS gatvė Nr. 19

Miestas	Kv.	Skł.	Raidė	Sudarė:
	38	1285		Arūnas ABŽELTIS

Tvirtina: *[Signature]*

M1: 100 199... m. .... mėn. ... d.

GAMYBINĖ GRUPĖ Nr. 3 199.9 m. 05 mėn. 11 d.



Namų valdos techninės apskaitos

# KORTELE

	38	
Miestas	Kv.	Skil.

Inventorinis numeris

..... GARGŽDAI ..... m. .... BANYKLIS ..... g-vė, prosp., skg. Nr. 19 .....

Data	Valdytojas	Valdo	Valdymo pagrindas	Invent. par.
95.12.05.	Lietuvos ir Rusijos UAB, Gargždų Mida	12B <sup>2</sup>	AR statybos ir urbanistinės m-jo įstatymas 95-11-19. Nr. 214.	
96.11.05.	12.01.8-028217			8f
96.12.04.	UAB, TOPLITA	12B <sup>2</sup>	Pirkimo-pardavimo sutartis 96.11.28 tvirtinta RL.	
99-05-25.	prot. 50/34943		raj. notary biuro Reg. Nr. 8224	8f
1999.06.17	UAB "VAKARŲ LIETUVOS PRAMONĖS IR FINANSŲ KORPORACIJA	12B <sup>2</sup>	Pirkimo-pardavimo sutartis 1999.06.02 ta Klaipėdos m. Nr. 1 Reg. Nr. KIVS-1855	Prif-
99.07.29	LIETUVOS IR RUSIJOS UAB, GARGŽDŲ, MIDA	12B <sup>2</sup>	Actin surašyt. protokol. 4410 1999.03.25 Priėmimo perdavimo aktas patv. 1999 m. 07 mėn. 14 d. Nusprend. sutartis 99.10.23 tvirtinta (4563) raj. notary biuro Reg. Nr. 323	

## Žemės sklypo plotas m

Data	Statytas plotas			Neužstatytas plotas										Bendras sklypo plotas		
	viso užstatyta	tame skaič.		kiemas				sodas, gėlynas, v.			daržas	naudingas plotas	kitos žemės	viso užstatyta plotas	išskirta	naudojimas
		po pagrind. pastatams	po ūkio pastatams	viso	tame skaič.		sodas	gėlynas	veja							
					asfaltas, betonas	lauko akmenys				šaligat.						
95.10.14	476	475.6														

## Pastatų skaičius sklype ir jų plotas m²

Data	Viso pastatų inventorizacijos	Tame skaičiuje		Gyvenamųjų namų							Negyvenamųjų patalpų			Bendras naudingas plotas
		pagalbinų	ūkio pagrindinių	butų skaičius	gyvenamųjų kambarių skaičius	bendras naudingas plotas	gyvenamųjų kambarių skaičius	naudingas negyvenam.	rūšių, pusr. tamburų ir	pagalb. plotas	bendras naud.	pagrindinis	pagalbinis plotas	
95.10.14	1	-	1								132.87	644.93	120.94	732.87
99.05.11	1	-	1								708.23	508.25	199.98	708.23



**Namu valdybos įkainojimo suvestinė Lt**

Statybos vertė					Dabartinė vertė					Rinkos vertė				
data	pagrindiniai pastatai	pagalb. pastatai	kiemo statiniai	viso	data	pagrindiniai pastatai	pagalb. pastatai	kiemo statiniai	viso	data	pagrindiniai pastatai	pagalb. pastatai	kiemo statiniai	viso
95.10.14	507567	-	-	507567	95.10.14	345146/103544	-	-	345146/103544	95.10.14	345146/103544	-	-	345146/103544
96.10.20	653127	-	-	653127	96.10.20	444126/133239	-	-	444126/133239	96.10.20	444126/133239	-	-	444126/133239
99.05.17	747280	-	-	747280	99.05.17	642660/289197	-	-	642660/289197	99.05.17	642660/289197	-	-	642660/289197

## Pagalbiniai pastatai

[illegible]

**Ivairūs stāfin.**

[illegible]

## Pastato inventorinės žinios

.....**GARGŽDAI**..... miestas .....**GANYKLAI**..... g-vė, a., sk. Nr. ....**19**.....

Inventorinis numeris		
Miestas	Kvartalas	Sklypas
	<b>38</b>	

Raidė	Pastato paskirtis	Statybos met.	Aukštų sk.	Fondas						
<b>12B<sup>p</sup></b>	<b>ADMINISTRACINIS PASTATAI</b>	<b>1961</b>	<b>2</b>							
Eil. Nr.	Konstruktyvinių elementų pavadinimas	Konstruktyvinių elementų, jų užbaigimo ir techninio stovio aprašymas	Data <b>95.10.14</b>			Data				
			Lygina- masis svoris	Susidėvė- jimo %	Vidutinis susidėvė- jimo %	Lygina- masis svoris	Susidėvė- jimo %	Vidutinis susidėvė- jimo %		
1	Pamatai	<b>BETOND</b>	<del>9</del>	<del>30</del>	<del>270</del>	9	35	3,15		
2	Sienos	<b>PLYTA, IĮ VID. IR LKVED TINK.</b>	<del>21</del>	<del>30</del>	<del>6.30</del>	21	25	5,25		
3	Pertvaros	<b>PLYTA</b>								
4	Stogas: Konstrukcija Danga	<b>SUTAPDINTAI, RULON. DANGOS</b>	<del>4</del>	<del>32</del>	<del>128</del>	4	20	0,80		
5	Perdengimas	<b>GIB</b>	<del>14</del>	<del>30</del>	<del>4.20</del>	14	25	3,50		
6	Grindys	<b>BETOND, LINOLEUMD</b>	<del>8</del>	<del>34</del>	<del>2.72</del>	8	10	0,80		
7	Langai	<b>MED. PAGR.</b>	<del>10</del>	<del>35</del>	<del>3.50</del>	10	-	-		
8	Durys	<b>MED. ĮSPRŪD.</b>								
9	Vidaus santechnikos ir elektros įrenginiai	<b>VAND. KANAL. ELEKTRA</b>	<del>9</del>	<del>32</del>	<del>2.88</del>	9	-	-		
10	Apdailos darbai	<b>PAGR. (TINK. DAŽYM.)</b>	<del>16</del>	<del>34</del>	<del>5.44</del>	16	-	-		
11	Kiti darbai		<del>9</del>	<del>34</del>	<del>3.06</del>	9	10	0,90		
Viso lygin. sv.			<del>100</del>	X	X					
Pastato susidėv. %					<del>32</del>			<b>14%</b>		

## PASTATO CHARAKTERISTIKA

Data	Pastatė yra			Vandentiek.		Kanalizacija		Centr. apšildym.					Stogo plotas	Kapitalinio remonto data		
	Rūsųs	Pusrūsšs	Mansarda	Miesto	Vietinis	Miesto	Vietinė	Grupinės katilinės	Vietinės katilinės	Šiluminių t. ir SEC	Karštas vanduo	Dujos			Telefonas	Radijas
95.10.14					YRA		YRA						YRA	YRA		523

## PASTATO DALYS (PRIESTATAI IR KT.)

Data	Raidė	Pavadinimas	Stat. metai	Pamatai	Sienos	Perdeng.	Stogas	Grindys	Langai ir durys	Apdailos darbai	Apšildymas	Susidėv. %



Pastato patalpų charakteristika		Data 95.10.14						Data					
		Butų skaičius	Kambarių skaičius	Bendras plotas m <sup>2</sup>	tame skaičiuje			Butų skaičius	Kambarių skaičius	Bendras plotas m <sup>2</sup>	tame skaičiuje		
					Gyvenamas plotas	Pagrindinis plotas	Pagalbinis plotas				Gyvenamas plotas	Pagrindinis plotas	Pagalbinis plotas
Gyvenami butai													
tame skaičiuje	1-no kambario												
	2-jų kambarių												
	3-jų kambarių												
	4-rių kambarių												
	5-ių kambarių												
Tame skaičiuje butai a) rūšiuose													
b) pusrūšiuose													
Tamburių ir tech. patalpos													
ADMINISTRACINIO PASTATO patalpos				732.87	611.93	120.94				708.23	508.25	199.98	
patalpos													
Viso:				732.87	611.93	120.94				708.23	508.25	199.98	
Vandentiekis													
Kanalizacija													
Centrinis apšildymas													
t. sk. apšildymas iš ŠEC													
Karštas vanduo													
Dujos													
Butai su voniomis ar dušais													
Apšildomas plotas													

# PASTATO IR JO DALIŲ ĮKAINOJIMAS

Data	Raidė	Pavadinimas	Ilgis	Plotis	Plotas m <sup>2</sup>	Aukštis	Tūris m <sup>3</sup>	Kaimininko ir lentelės Nr.	Vieneto kaina įvedus patalpas	Siatybinė vertė rub.	Susidėvėjimo %	Dabartinė vertė rub.
95.10.14	12B <sup>2</sup>	ADMINISTRACINIS PASTATAS	10	10	115.6	6.79	3229	28-85	157.19	507567	32	345146/103544
96.10.21	12B <sup>1</sup>	ADMINISTRACINIS	10	10	475.6	6.79	3229	28-85	202.27	653127	32	144426
												133238
99.05.17	12B <sup>2</sup>	ADMINISTRACINIS	10	10	475.6	6.80	3234	28-85	231.04	147280	14	42660
												289197
2004 01.13	12B <sup>2</sup>	ADMINISTRACINIS	10	10	475.6	6.80	3234	16.21	2261	884000	34	557000
												223000

1995 m. ....10..... mėn. 14. d.

SUDARĖ: [Signature]

[Signature]



## Pastatų vidaus plotų eksplikacija

Inventoris numeris		
PASTATO RAIDĖ 120p	Miestas	Sklypas
Gargždai	38	

Adresas Semėkos g. Nr. 19

Inventor. data	Aukšto Nr.	Būto Nr.	Kambaryo Nr.	Patalpų pavadinimas		Bendras nau- dingas plotas	Gyvenamas								tame skaičiuje				tame skaičiuje			
				patalpų paskirtis	kam naudojama		gyvenamųjų kambarių	naudingas namas	techninės patalpos	nėgyvenamieji tūristai	verslo patalpos	pagalb. plotas	pagrind. plotas	pagalb. plotas	pagrind. plotas	pagalb. plotas	pagrind. plotas	pagalb. plotas				
1	2	3	4	5	6	7	8	9	10	11	12	13	14	15	16	17	18	19				
99.05.11	1	1	1	Admonis t. Tamberas											3,74							
			2	-n Koridorius											35,00							
			3	-n Kabinetas									28,21									
			4	-n -n									11,97									
			5	-n Koridorius										4,16								
			6	-n Kabinetas									14,31									
			7	-n Tamberas										1,15								
			8	-n Koridorius										5,57								
			9	-n -n										8,60								
			10	-n Pavyklys										6,52								
			11	-n Tualeto										2,19								
			12	-n Kabinetas									13,18									
			13	-n -n									7,48									
			14	-n -n									14,31									
			15	-n Koridorius										28,46								
			16	-n sand. d.										6,22								
			17	-n Kabinetas									20,40									
			18	-n -n									25,84									



Inventor. data	Aukšto Nr.	Buto Nr.	Kambario Nr.	Patalpų pavadinimas		Bendras nau- dingas plotas	- Gyvenamas						Adm. vietas					
				patalpų paskirtis	kam naudojama		tame skaitinyje						tame skaitinyje		tame skaitinyje		tame skaitinyje	
1	2	3	4	5	6	7	8	9	10	11	12	13	14	15	16	17	18	19
99.05.11	1	1	19	Adm. vietas	Konidorois									4,08				
			20	-u	Tieslės									1,98				
			21	-u	Beuivis									16,38				
			22	-u	Seimas									4,91				
			23	-u	Konidorois									5,81				
			24	-u	Kabine to								19,14					
			25	-u	-u								16,54					
			26	-u	-u								16,76					
			27	-u	-u								33,83					
					1/30 kam aukšto	336,74							221,97	134,77				
	2	2	1	-u	Konidorois									5,34				
			2	-u	Kabine to								32,28					
			3	-u	-u								21,64					
			4	-u	Prasidėjo									6,05				
			5	-u	Tieslės									3,00				
			6	-u	Kabine to								12,94					
			7	-u	Konidorois									45,01				
			8	-u	Kabine to								14,65					
			9	-u	-u								21,25					
			10	-u	Konidorois									2,29				
			11	-u	Kabine to								28,39					

199 9 m. 05 mėn. 17 d.

Sudarė

Artūras Abilaitis

Patikrinio

Renata Stanovaitė



PASTATO RAIDĖ 128 p

Sample No. g. tri 19

Adresas

[illegible]





PIRMAS AUKŠTAS

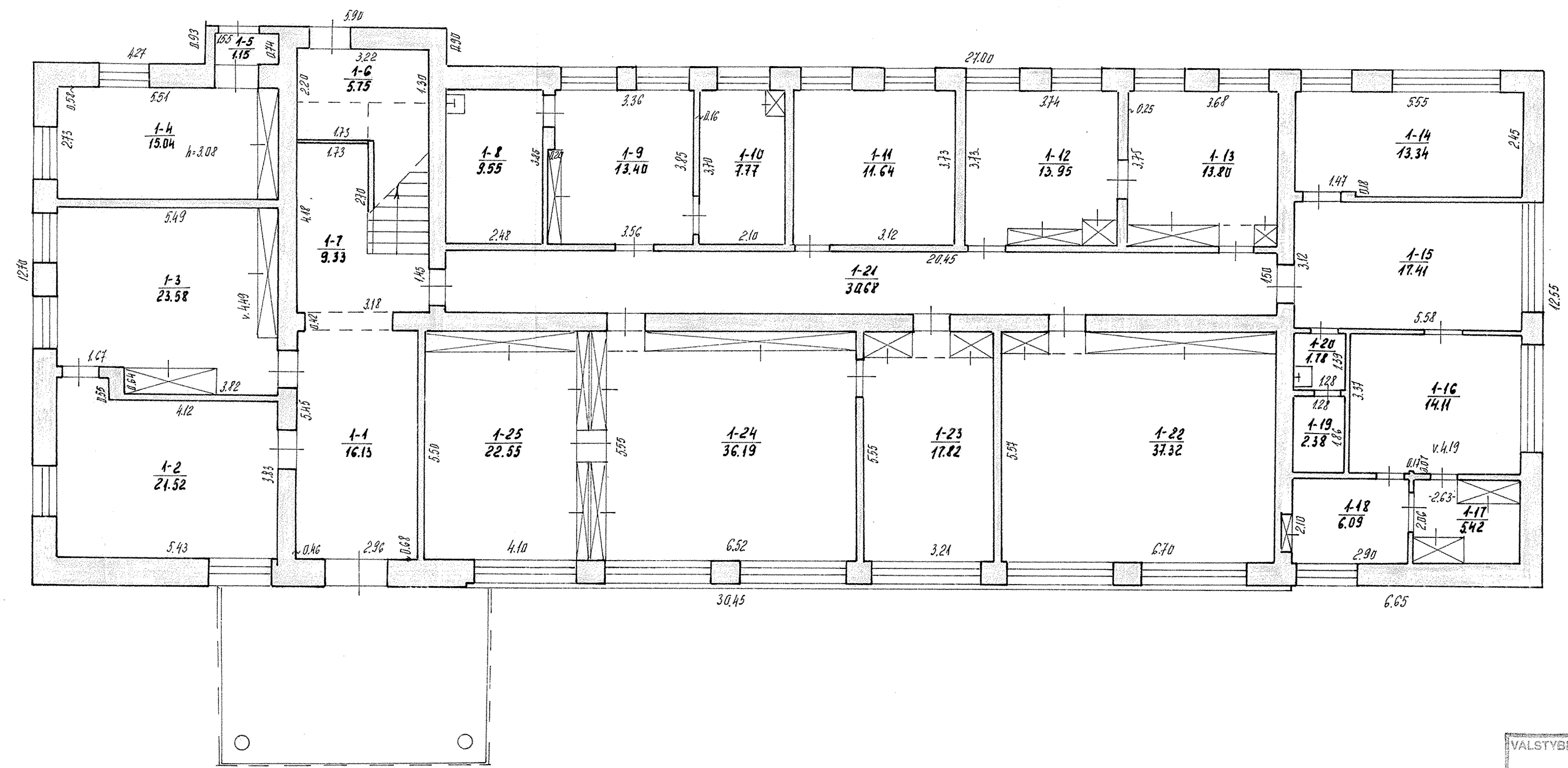

PANAIKINTA  
199 2 m. 05 mėn. 11 d.  
Parašas \_\_\_\_\_  
Pavardė \_\_\_\_\_

128<sup>2</sup><sub>P</sub>  
H=6.79

Einamoji	Vykdytojas	Tikrinantis
1996.10.20	[Signature]	[Signature]

VALSTYBĖS ĮMONE "REPUBLIKINIS INVENTORIZAVIMO, PROJEKTAVIMO IR PASLAUGŲ BIURAS" KLAIPĖDOS FILIALAS				
GARGŽDAI		GAMYKLIOJOS g-vė		Nr. 19
Miestas	Kv.	Sk.	Raidė	Gudra: [Signature]
	38		128 <sup>2</sup> <sub>P</sub>	(P. JARBIENĖ)
Tikrinantis:				(A. JELBA)
1: 100				1995 m. 10 mėn. 4 d.
NE GRUPE Nr.2				



ANTRAS AUKŠTAS

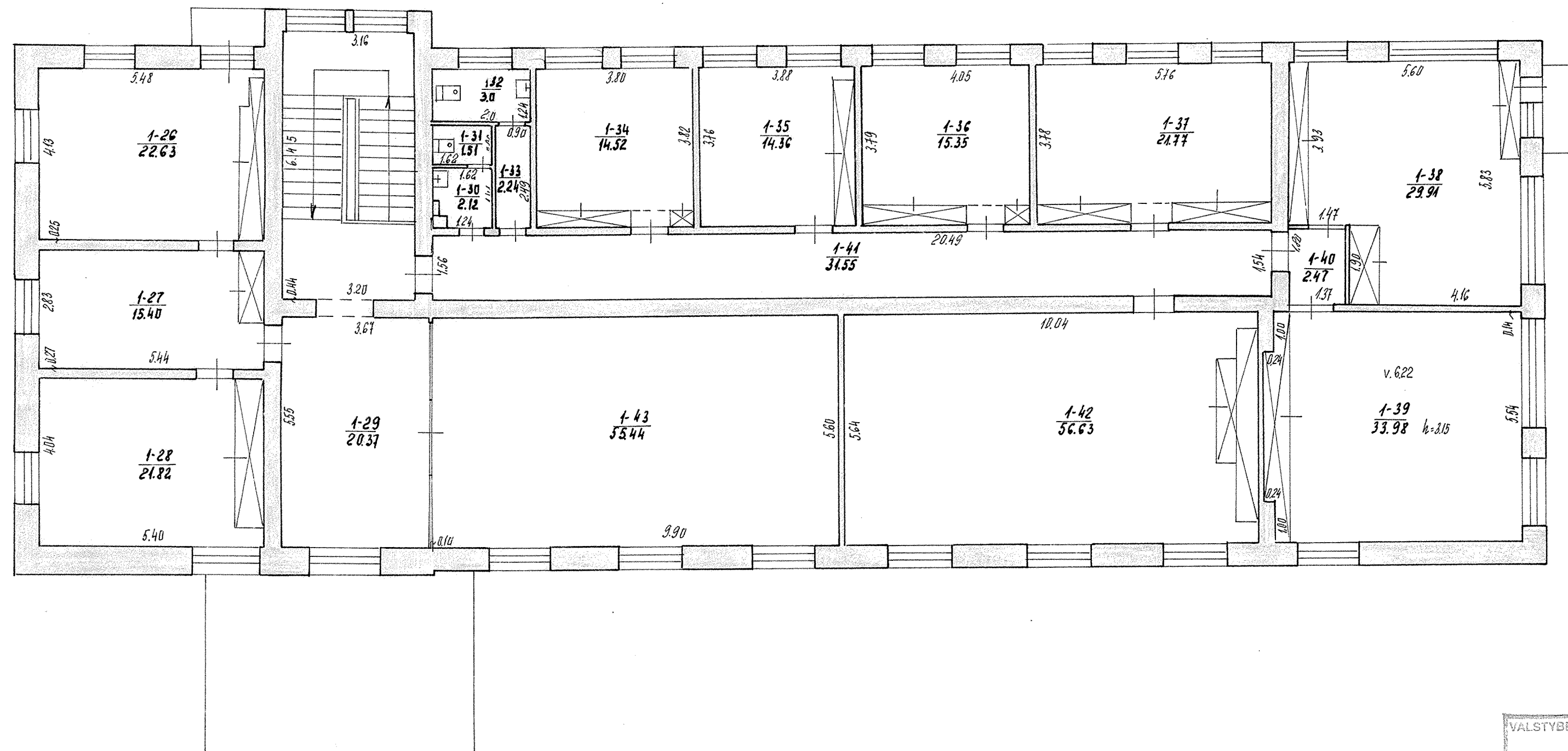

**PANAIKINTA**  
 1999 m. 05 mėn. 11 d.  
 Parašas: \_\_\_\_\_  
 Pavardė: \_\_\_\_\_

1996.10.22  
 Vykdė: \_\_\_\_\_  
 Tikrinė: \_\_\_\_\_

VALSTYBES ĮMONĖ "REPUBLIKINIS INVENTORIZAVIMO, PROJEKTAVIMO IR PASLAUGŲ BIURAS" KLAIPĖDOS FILIALAS					
GARGŽDAI		SANTIKULYS		q-vė. Nr. 19	
Miestas	Kv.	Skd.	Raidė	Sudarė:	_____
	38		120 <sup>2</sup>	(P. PURBIENĖ)	
M 1: 100				1996 m. 10 mėn. 14 d.	(A. JELBA)
VYKINĖ GRUPĖ Nr.2				199...m.	...mėn.

61-10775649 G4M420H

PASTATO RAIDĖ		Inventoris numeris				
1282		Miestas	Kvartalas	Sklypas		
		38				
Inventoriz. data	Aukšto Nr.	Buto Nr.	Kambario Nr.	Patalpų pavadinimas		Bendras nau- dngas nau-
				patalpų paskirtis	kam naudojama	
1	2	3	4	5	6	7
95.10.14	1		1	JŪTIGINII	KORIDORII	
			2	"	KABINETAI	
			3	"	KABINETAI	
			4	"	KABINETAI	
			5	"	KORIDORII	
			6	"	SADELI	
			7	"	KORIDORII	
			8	"	SADELI	
			9	"	KABINETAI	
			10	"	KABINETAI	
			11	"	KABINETAI	
			12	"	KABINETAI	
			13	"	KABINETAI	
			14	"	KABINETAI	
			15	"	KABINETAI	
			16	"	KABINETAI	
			17	"	SADELI	
			18		PAGALB. PATALPOI	



1	2	3	4	5	6	7	8	9	10	11	12	13	14	15	16	17	18	19
			19	"	SHNDELII							238						
			20	"	PEHUSKHA							178						
			21	"	KOREIDORUJ						30.68							
			22	"	KABINETHJ						37.32							
			23	"	KABINETHJ						17.82							
			24	"	KABINETHJ						36.19							
			25	"	KABINETHJ						22.55							
				VIO I ME	PAKETE	367.70					310.12	57.58						
	"		26	"	KABINETHJ						22.65							
			27	"	KABINETHJ						15.40							
			28	"	KABINETHJ						21.82							
			29	"	VEJIBULIJ							20.37						
			30	"	PEHUSKHA							2.12						
			31	"	TUULETHJ							1.51						
			32	"	TUULETHJ							3.10						
			33	"	KOREIDORUJ							4.24						
			34	"	KABINETHJ						14.52							
			35	"	KABINETHJ						14.36							
			36	"	KABINETHJ						15.35							
			37	"	KABINETHJ						21.77							
			38	"	KABINETHJ						20.91							
			39	"	KABINETHJ						33.98							
			40	"	KOREIDORUJ							2.47						

1995 m. 10 mėn. 14 d. Sudarė *pluof*

Tikrinto

## Pastatų vidaus plotų eksplikacija

14025245 GARMYKLOI-19

PASTATO RAIDĖ <u>1238 p</u>	Inventorinis numeris	
	Miestas	Kvartalas Sklypas
		<u>38</u>

Inventoriz. data	Aukšto Nr.	Buto Nr.	Kambario Nr.	Patalpų pavadinimas		Bendras nau- dinas plotas	Gyvenamas						tame skaičiuje		tame skaičiuje		tame skaičiuje		pagalb. plotas	pagalb. plotas
				patalpų paskirtis	kam naudojama		gv. kambar. plotas	naud. negyve- namas	tambur. technik. patalpų	negyv. turtas ir pusius.	tame skaičiuje		tame skaičiuje		tame skaičiuje					
											pagrind. plotas	pagalb. plotas	pagrind. plotas	pagalb. plotas	pagrind. plotas	pagalb. plotas				
95.10.14	11	3	41	5	6	7	8	9	10	11	12	13	14	15	16	17	18	19		
			41	LITABGINII	KORIDORIUI							31.55								
			42	"	SMĖ						56.63									
			43	"	SALE						55.44									
				VISO 11 ME MUKITE		365.17					301.81	63.36								
				VISO 11 RABENDINIO		432.87					611.93	120.94								

PANAIKINTA  
 9. 05 min 18  
 Parassas  
 Payard



